

Simone van Houten & Hendrik Cijso
31 augustus 2022

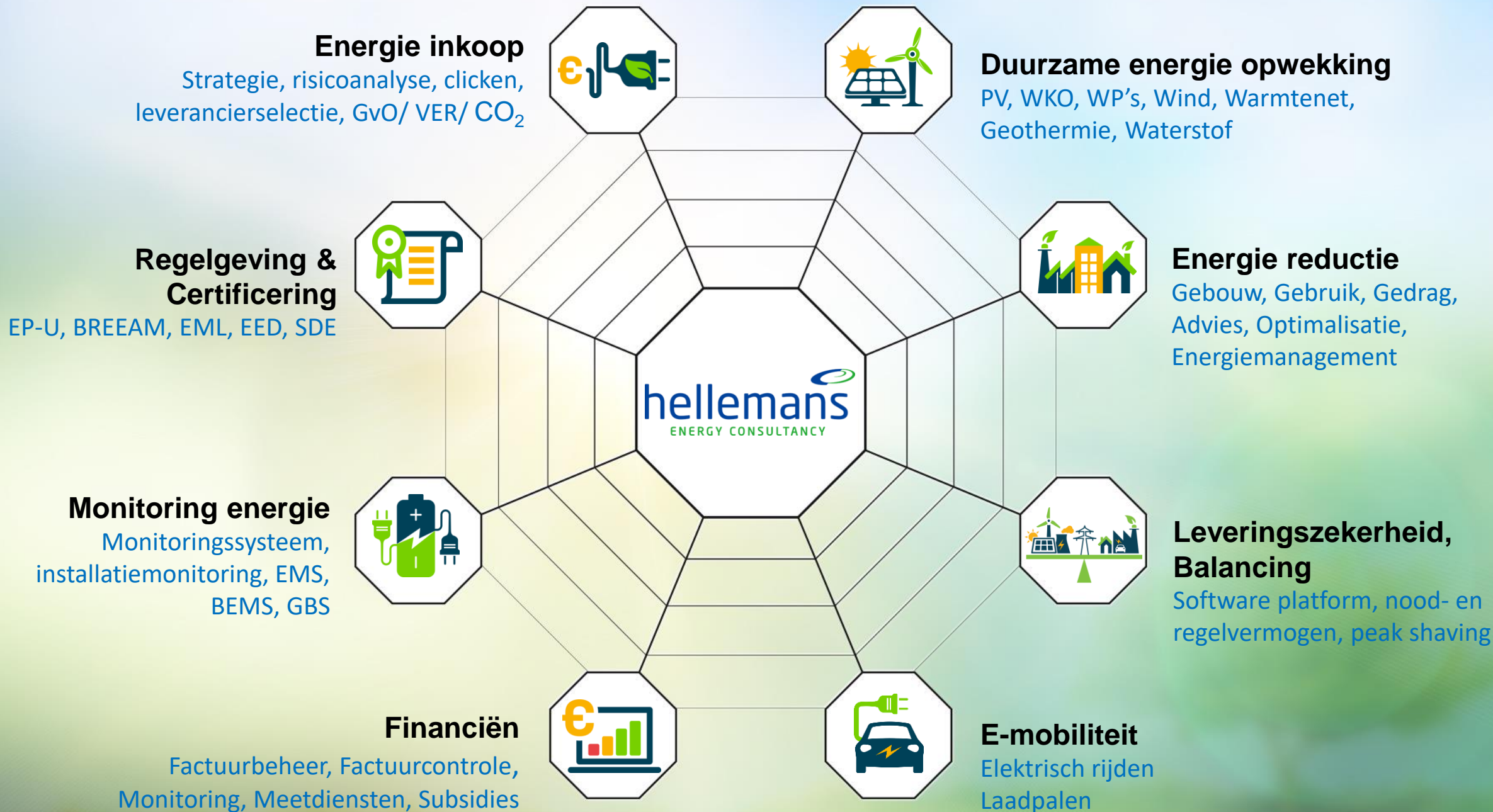



Zorginstellingen verantwoord verduurzamen met DUMAVA

Nieuwe subsidieregeling verduurzaming maatschappelijk vastgoed

Dit najaar komt de overheid met een nieuwe subsidie voor de verduurzaming van maatschappelijk vastgoed: DUMAVA.

Met deze subsidie kunnen maatschappelijke organisaties waaronder zorginstellingen versneld en verantwoord verduurzaamd worden.

Bent u eigenaar van een zorginstelling of houdt u zich bezig met de verduurzaming ervan? Dan is deze investeringssubsidie interessant voor u.

Waarom deze subsidie?

- Om de klimaatdoelstellingen te halen, is het belangrijk om maatschappelijk vastgoed te verduurzamen.
- Het kabinet stelt hiervoor € 525 miljoen beschikbaar, waarvan ongeveer €340 miljoen in de subsidieregeling valt.
- Doel van deze DUMAVA-regeling is om eigenaren van maatschappelijk vastgoed te stimuleren om te investeren in verduurzamingsmaatregelen en op die manier het energieverbruik en de CO₂-uitstoot te verlagen.

Voor wie?

De subsidieregeling geldt voor gebouwen (van 10 jaar en ouder) die eigendom zijn van maatschappelijke instellingen in de volgende sectoren:

- Decentrale overheid
- Onderwijs
- **Zorg**
- Cultuur
- Stichtingen en verenigingen, zoals een scoutingvereniging;
- Niet-woonhuis rijksmonumenten
- Religieuze instellingen
- Overige gebouwen met een publieksfunctie



Wanneer?

De eerste ronde subsidie aanvragen is geopend van 3 oktober 2022 tot en met 31 december 2023

In totaal is er € 150 miljoen beschikbaar volgens het principe 'wie het eerst komt, wie het eerst maalt'

Maximaal 80% van het beschikbare bedrag zal worden verleend aan subsidieaanvragen boven € 25.000,-

De tweede ronde start in januari 2024 met een bedrag van ongeveer € 200 miljoen



Waar kunt u subsidie voor aanvragen?

Maximaal drie verduurzamingsmaatregelen*

óf

De uitvoering van een integraal verduurzamingsproject



30% van de projectkosten voor realisatie wordt vergoed, met een minimum van €5.000 per aanvraag en een maximum van € 2.5 miljoen per gebouw. Dit betekent dat uw minimale projectkosten €16.666 zijn.



Tot € 25.000 wordt 100% van het subsidiebedrag als voorschot uitgekeerd.



Daarboven bedraagt het voorschot 70%.



De subsidie bedraagt 30% van de projectkosten met een minimum van € 25.000 per aanvraag en een maximum van € 2.5 miljoen per gebouw. Dit betekent dat uw minimale projectkosten € 83.333 zijn.



70% van het subsidiebedrag wordt als voorschot uitgekeerd.



DUMAVA omvat ook subsidie voor:

Energieadvies

Voor het aanvragen van een DUMAVA-subsidie is een energieadvies van maximaal 36 maanden oud verplicht. Binnen deze regeling wordt 50% van de kosten voor dit energieadvies vergoed.

Energielabel

Het kan zijn dat u een nieuw energielabel moet laten opstellen na uitvoering van de maatregelen. De subsidie hiervoor bedraagt naar verwachting ook 50% van de kosten.

** Denk aan isolatie, warmtepomp, warmte-en koudeopslag WKO], e.a.*



Verplicht energie advies:

In dit rapport moet in ieder geval de volgende informatie staan:

- Een technische en functionele beschrijving van uw maatschappelijk vastgoed;
- Een overzicht van de energiehuishouding van uw maatschappelijk vastgoed van de afgelopen 3 jaar voorafgaand aan de subsidieaanvraag;
- Een overzicht van mogelijke verduurzamingsmaatregelen;
- Een overzicht van de verwachte energiebesparing en/of vermindering van de CO2-uitstoot, in getallen uitgedrukt;
- Een inschatting van de investeringskosten en de verwachte besparingen, in geld uitgedrukt.

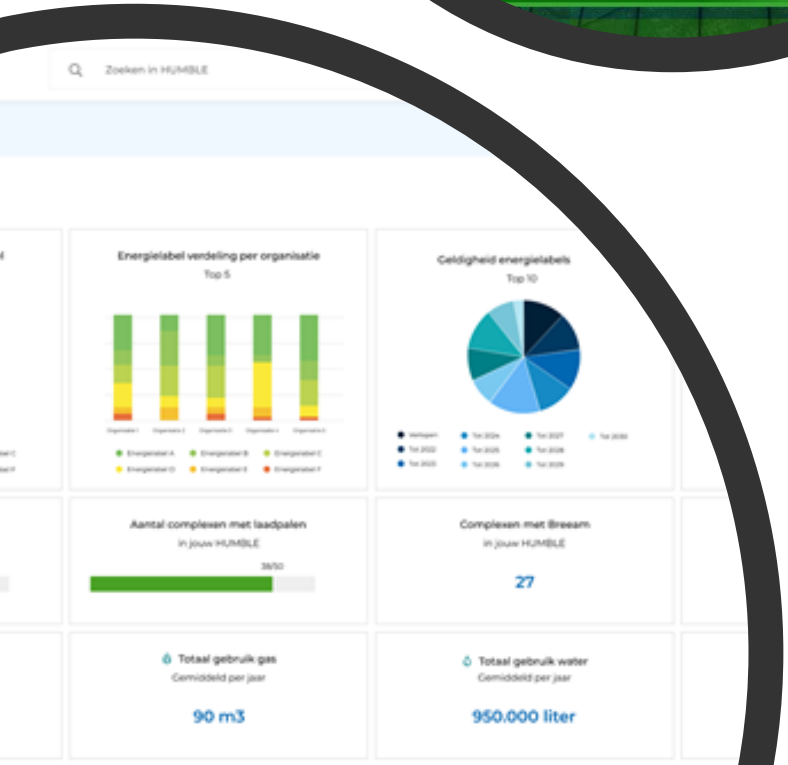
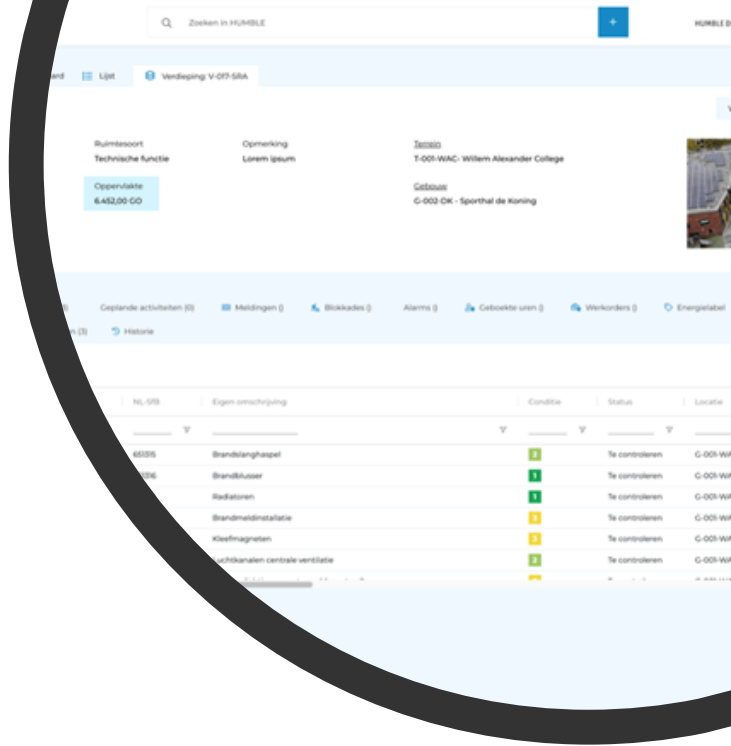
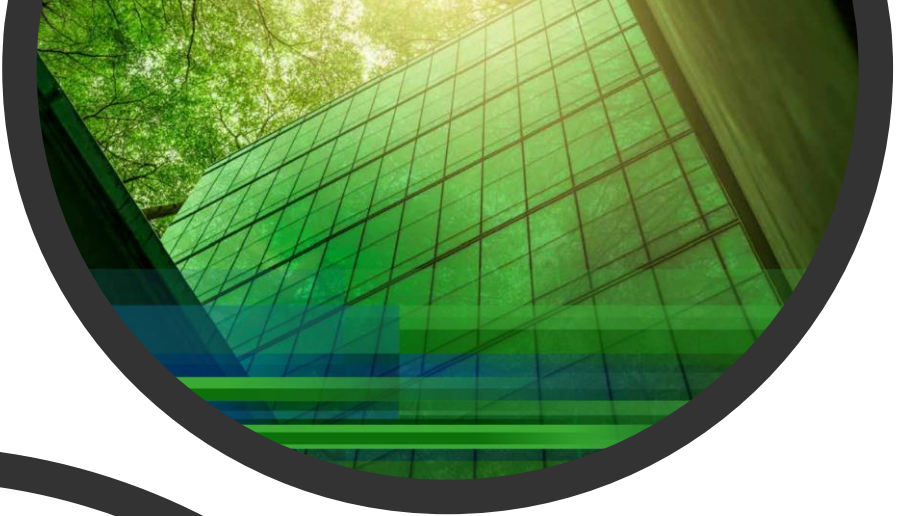

Belangrijk: het borgen van je gebouwd data

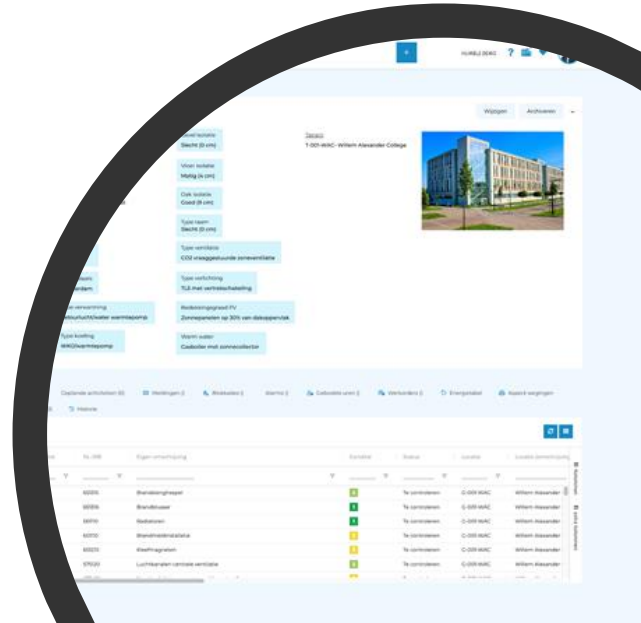

Subsidiereregeling duurzaam maatschappelijk vastgoed (DUMAVA)

Aanvraagperiode: 3 oktober 2022 t/m 31 december 2023

Subsidieplafond: 150 miljoen euro

Beoordeling: Op volgorde van binnenkomst

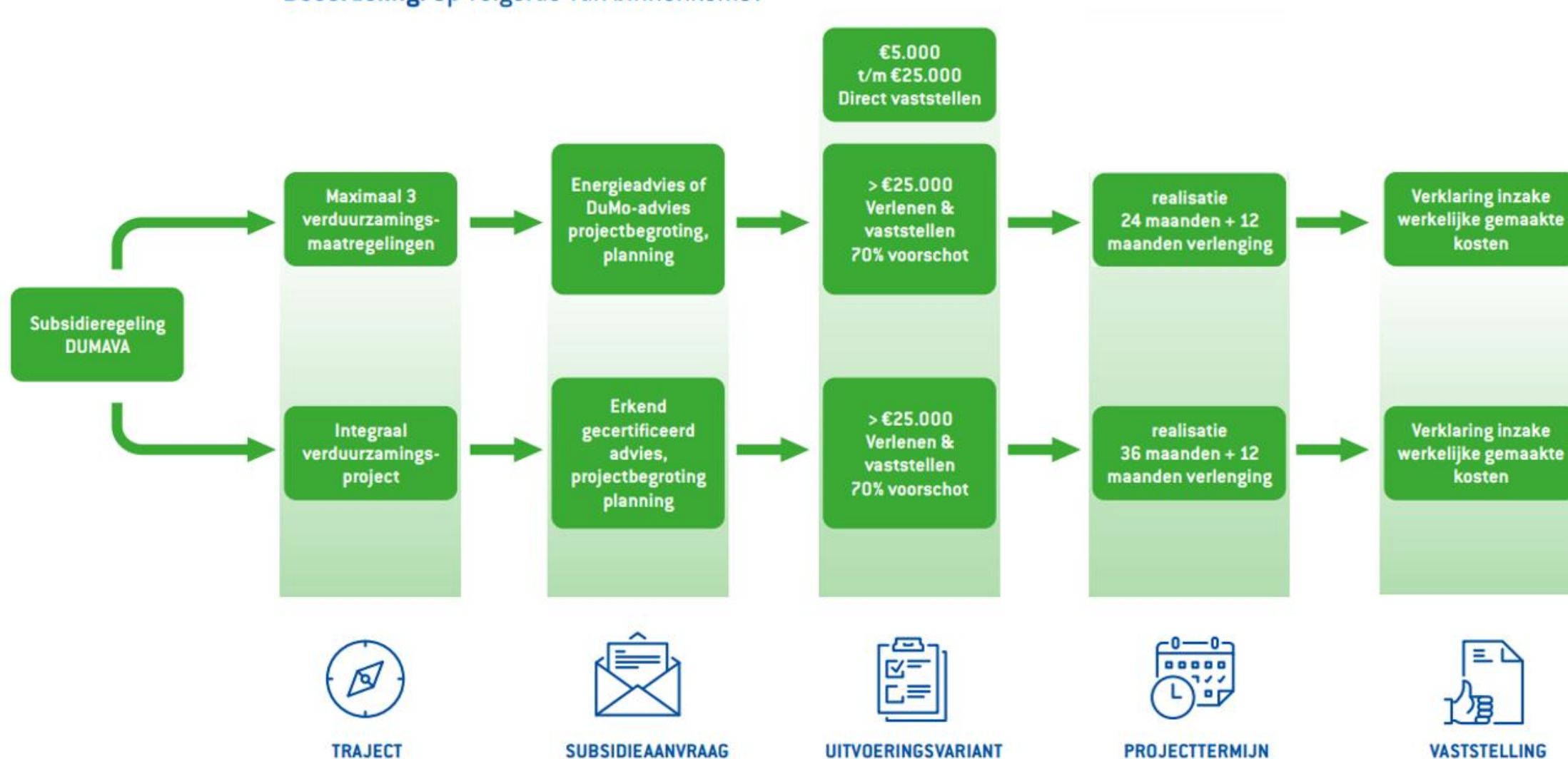

Wat kunt u zelf doen?

The screenshot shows the website for Hellemans Energy Consultancy. The header includes the logo and navigation links: Home, Diensten, Over ons, Nieuws, Vacatures, Dumava-loket, Contact, and a search icon. The main banner features a stylized illustration of wind turbines, houses, and trees, with the title 'Investeringssubsidie Duurzaam Maatschappelijk Vastgoed'. Below the banner are four navigation buttons: 'Direct aanvragen | Ik ben al klant', 'Direct aanvragen | Ik ben nieuw', 'Voor wie is Dumava?', and 'Waarvoor is subsidie?'. The main content area is titled 'Welkom bij het Hellemans Dumava-loket' and contains a paragraph about the subsidy, a list of eligible sectors, and contact information for Hellemans Consultancy B.V.

hellemans
ENERGY CONSULTANCY

Home Diensten Over ons Nieuws Vacatures **Dumava-loket** Contact Q

Investeringssubsidie Duurzaam Maatschappelijk Vastgoed

> Direct aanvragen | Ik ben al klant

> Direct aanvragen | Ik ben nieuw

> Voor wie is Dumava?

> Waarvoor is subsidie?

Welkom bij het Hellemans Dumava-loket

Er is een nieuwe overheidssubsidie voor de verduurzaming van maatschappelijk vastgoed: DUMAVA. Met deze subsidie kunnen maatschappelijke organisaties waaronder zorginstellingen versneld en verantwoord verduurzaamd worden. Het kabinet stelt hiervoor € 525 miljoen beschikbaar, waarvan ongeveer €340 miljoen in de subsidieregeling valt. De subsidieregeling geldt voor gebouwen (van 10 jaar en ouder) die eigendom zijn van maatschappelijke instellingen in de volgende sectoren:

- decentrale overheid
- onderwijs
- zorg
- cultuur
- stichtingen en verenigingen, zoals een scoutingvereniging;
- niet-woonhuis rijksmonumenten
- religieuze instellingen
- overige gebouwen met een publieksfunctie

Hellemans Consultancy geeft u energieadvies en kan de subsidieaanvraag voor uw organisatie verzorgen.

Hellemans Consultancy B.V.
De Beek 18-b
3871 MS Hoevelaken
+31 30 2255011
info@hellemansconsultancy.nl

HELLEMANS ADVISEERT

© 2022 HELLEMANS CONSULTANCY | ALGEMENE VOORWAARDEN | PRIVACY

hellemans
ENERGIE ADVISEURS

Bedankt voor jullie aandacht!